



Órgão: PREFEITURA MUNICIPAL DE SERRINHA- BA

CONCORRÊNCIA PRESENCIAL Nº 002/2024

Processo Administrativo nº 5982/2023

OBJETO: contratação de empresa para pavimentação em CBUQ em estradas vicinais no Povoado das Três Estradas, no município de Serrinha-BA

LICITANTE:

LOCOMAX TRANSPORTE EIRELI

CNPJ: 17.420.778/ 0001 - 52

DATA: 17/05/2024 – 09:00HS

**LOCAL: a sede desta Prefeitura, situada à Rua Macário Ferreira, 517
– Centro- Serrinha/BA**

DOCUMENTOS DE HABILITAÇÃO

CNPJ: 17.420.778/0001-52 – Rua Ary Barroso, 147, SALA 03 - Bairro Serraria Brasil – CEP:
44.003-030. Tel (75) 98167-0715 locomaxtransportes@hotmail.com



6

Órgão: PREFEITURA MUNICIPAL DE SERRINHA- BA

CONCORRÊNCIA PRESENCIAL Nº 002/2024

Processo Administrativo nº 5982/2023

OBJETO: contratação de empresa para pavimentação em CBUQ em estradas vicinais no Povoado das Três Estradas, no município de Serrinha-BA

**TERMO DE ABERTURA
ENVELOPE Nº01- DOCUMENTOS PARA HABILITAÇÃO**

OBJETO: contratação de empresa para pavimentação em CBUQ em estradas vicinais no Povoado das Três Estradas, no município de Serrinha-BA

Razão Social: LOCOMAX TRANSPORTE EIRELI

CNPJ nº : 17.420.778/0001-52

Endereço: RUA ARY BARROSO, 147, SALA 03, BAIRRO SERRARIA BRASIL, CEP: 44.003-030

Representante legal: Sr(o) RAPHAEL PASSOS OLIVEIRA, portador do documento de identidade nº: 10.151.126-41, expedido por SSP, inscrito no Cadastro de Pessoas Físicas sob o nº: 009.244.965-41

DATA: 17/05/2024

HORÁRIO: 09:00HS

INSCRIÇÃO MUNICIPAL: 52.091-8

EMAIL: locomaxtransportes@hotmail.com

Feira de Santana, 17 DE MAIO DE 2024

LOCOMAX TRANSPORTE EIRELI

CNPJ: 17.420.778/0001-52

RAPHAEL PASSOS OLIVEIRA

RG.10.151.126-41

CPF: 009.244.965-41

CNPJ: 17.420.778/0001-52 – Rua Ary Barroso, 147, SALA 03 - Bairro Serraria Brasil – CEP: 44.003-030. Tel (75) 98167-0715 locomaxtransportes@hotmail.com

**ATO DE ALTERAÇÃO E CONSOLIDAÇÃO Nº 4 DA LOCOMAX
TRANSPORTE EIRELI**

CNPJ nº 17.420.778/0001-52

RAPHAEL PASSOS OLIVEIRA nacionalidade **BRASILEIRA**, nascido em 13/12/1983, **CASADO** em **COMUNHÃO PARCIAL DE BENS**, **COMERCIANTE**, CPF nº 009.244.965-41, **CARTEIRA DE IDENTIDADE** nº 1015112641, órgão expedidor **SECRETARIA DE SEGURANÇA PÚBLICA - BA**, residente e domiciliado na **RUA CRISTOVAO BARRETO, 1426, BRASILIA, FEIRA DE SANTANA, BA, CEP 44088072, BRASIL.**

Titular da empresa de nome **LOCOMAX TRANSPORTE EIRELI**, registrada nesta Junta Comercial do Estado da Bahia, sob **NIRE nº 29600345305**, com sede R Ari Barroso, 147, Sala 03, Serraria Brasil Feira de Santana, BA, CEP 44003030, devidamente inscrita no Cadastro Nacional de Pessoa Jurídica/MF sob o nº **17.420.778/0001-52**, delibera e ajusta a presente alteração, nos termos da Lei nº 10.406/2002, mediante as condições estabelecidas nas cláusulas seguintes:

OBJETO

CLÁUSULA PRIMEIRA. A empresa passa a ter o seguinte objeto:

Serviços de operação e fornecimento de equipamentos para transporte e elevação de cargas e pessoas para uso em obras, construção de edifícios, construção de rodovias e ferrovias, construção de obras-de-arte especiais, obras de urbanização - ruas, praças e calçadas, construção de redes de abastecimento de água, coleta de esgoto e construções correlatas, exceto obras de irrigação, obras portuárias, marítimas e fluviais, obras de montagem industrial, obras de engenharia civil, demolição de edifícios e estruturas, perfurações e sondagens, obras de terraplenagem, instalação e manutenção elétrica, instalações hidráulicas, sanitárias e de gás, impermeabilização em obras de engenharia civil, instalação de portas, janelas, tetos, divisórias e armários embutidos de qualquer material, obras de acabamento em gesso e estuque, aplicação de revestimentos e de resinas em interiores e exteriores, obras de alvenaria, serviços especializados para construção.

CNAE FISCAL

- 4399-1/04 - Serviços de Operação e Fornecimento de Equipamentos para Transporte e Elevação de Cargas e Pessoas para Uso em Obras
- 4120-4/00 - Construção de Edifícios
- 4321-5/00 - Instalação e Manutenção Elétrica
- 4322-3/01 - Instalações Hidráulicas, Sanitárias e de Gás
- 4330-4/01 - Impermeabilização em Obras de Engenharia Civil
- 4330-4/02 - Instalação de Portas, Janelas, Tetos, Divisórias e Armários Embutidos de Qualquer Material
- 4330-4/03 - Obras de Acabamento em Gesso e Estuque
- 4330-4/05 - Aplicação de Revestimentos e de Resinas em Interiores e Exteriores
- 4399-1/03 - Obras de Alvenaria

Página 1



Certifico o Registro sob o nº 97942000 em 23/01/2020

Protocolo 204928133 de 21/01/2020

Nome da empresa LOCOMAX TRANSPORTE EIRELI NIRE 29600345305

Este documento pode ser verificado em <http://regin.juceb.ba.gov.br/AUTENTICACAODOCUMENTOS/AUTENTICACAO.aspx>

Chancela 147328868562502

Esta cópia foi autenticada digitalmente e assinada em 23/01/2020

por Tiana Regilla M G de Araújo - Secretária-Geral

**ATO DE ALTERAÇÃO E CONSOLIDAÇÃO Nº 4 DA LOCOMAX
TRANSPORTE EIRELI**

CNPJ nº 17.420.778/0001-52

- 4313-4/00 - Obras de Terraplenagem
- 4312-6/00 - Perfurações e Sondagens
- 4211-1/01 - Construção de Rodovias e Ferrovias
- 4212-0/00 - Construção de Obras-de-Arte Especiais
- 4213-8/00 - Obras de Urbanização - Ruas, Praças e Calçadas
- 4222-7/01 - Construção de Redes de Abastecimento de Água, Coleta de Esgoto e Construções Correlatas, Exceto Obras de Irrigação
- 4291-0/00 - Obras Portuárias, Marítimas e Fluviais
- 4292-8/02 - Obras de Montagem Industrial
- 4299-5/99 - Outras Obras de Engenharia Civil não Especificadas Anteriormente
- 4311-8/01 - Demolição de Edifícios e Outras Estruturas
- 4399-1/99 - Serviços Especializados para Construção não Especificados Anteriormente

ABERTURA/ALTERAÇÃO/BAIXA DE FILIAL

CLÁUSULA SEGUNDA. A sociedade resolve abrir uma filial que se localizará na AVENIDA MARIA QUITÉRIA, 2578, QUEIMADINHA, FEIRA DE SANTANA, CEP 44050228 BA.

OBJETO SOCIAL

Serviço de transporte de passageiros - locação de automóveis com motorista, atividades de apoio à agricultura, serviços de usinagem, tornearia e solda, fabricação de móveis com predominância de madeira, fabricação de móveis com predominância de metal, manutenção e reparação de máquinas, aparelhos e materiais elétricos, instalação de máquinas e equipamentos industriais, distribuição de água por caminhões, atividades relacionadas a esgoto, não relacionada a gestão de redes, coleta de resíduos não-perigosos, coleta de resíduos perigosos, tratamento e disposição de resíduos não-perigosos, tratamento e disposição de resíduos perigosos, recuperação de sucatas de alumínio, recuperação de materiais metálicos, não realizando a recuperação de alumínio, recuperação de materiais plásticos, usinas de compostagem, descontaminação e serviços de gestão de resíduos, comércio a varejo de automóveis, camionetas e utilitários novos, comércio a varejo de motocicletas e motonetas usadas, comércio atacadista de roupas e acessórios para uso profissional e de segurança do trabalho, comércio atacadista de produtos de higiene pessoal, comércio atacadista de produtos de higiene, limpeza e conservação domiciliar, comércio atacadista de produtos de higiene, limpeza e conservação domiciliar, com atividade de fracionamento e acondicionamento associada, comércio atacadista de máquinas e equipamentos para uso industrial; partes e peças, comércio atacadista de ferragens e ferramentas, comércio atacadista de material elétrico, comércio atacadista de materiais de construção, comércio varejista de mercadorias, com predominância de produtos alimentícios - minimercados, mercearias e armazéns, comércio varejista de material elétrico, comércio varejista de ferragens e

Página 2



Certifico o Registro sob o nº 97942000 em 23/01/2020
Protocolo 204928133 de 21/01/2020

Nome da empresa LOCOMAX TRANSPORTE EIRELI NIRE 29600345305

Este documento pode ser verificado em <http://regin.juceb.ba.gov.br/AUTENTICACAODOCUMENTOS/AUTENTICACAO.aspx>
Chancela 147328868562502

Está cópia foi autenticada digitalmente e assinada em 23/01/2020
por Tiana Reglia M G de Araújo - Secretária-Geral

**ATO DE ALTERAÇÃO E CONSOLIDAÇÃO Nº 4 DA LOCOMAX
TRANSPORTE EIRELI**

CNPJ nº 17.420.778/0001-52

ferramentas, comércio varejista de materiais de construção, comércio varejista especializado de equipamentos e suprimentos de informática, comércio varejista especializado de eletrodomésticos e equipamentos de áudio e vídeo, comércio varejista de móveis, comércio varejista de artigos de iluminação, comércio varejista de artigos de armarinho, comércio varejista de artigos de cama, mesa e banho, comércio varejista especializado de instrumentos musicais e acessórios, comércio varejista especializado de peças e acessórios para aparelhos eletroeletrônicos para uso doméstico, não incluindo informática e comunicação, comércio varejista de artigos de uso pessoal e doméstico, comércio varejista de livros, comércio varejista de artigos de papelaria, comércio varejista de brinquedos e artigos recreativos, comércio varejista de cosméticos, produtos de perfumaria e de higiene pessoal, comércio varejista de produtos saneantes domissanitários, transporte rodoviário coletivo de passageiros, com itinerário fixo, municipal, transporte escolar, transporte rodoviário coletivo de passageiros, sob regime de fretamento, municipal, transporte rodoviário coletivo de passageiros, sob regime de fretamento, intermunicipal, interestadual e internacional, transporte rodoviário de carga, não relacionado a produtos perigosos e mudanças, municipal, transporte rodoviário de carga, não relacionado a produtos perigosos e mudanças, intermunicipal, interestadual e internacional, transporte rodoviário de produtos perigosos, transporte rodoviário de mudanças, carga e descarga, serviços de reboque de veículos, organização logística do transporte de carga, atividades de consultoria em gestão empresarial, não relacionando consultoria técnica específica, serviços de arquitetura, serviços de engenharia, serviços de cartografia, topografia e geodésia, pesquisa e desenvolvimento experimental em ciências sociais e humanas, pesquisas de mercado e de opinião pública, atividades de intermediação e agenciamento de serviços e negócios, não relacionado a imobiliários, locação de automóveis sem condutor, locação de meios de transporte sem condutor, aluguel de máquinas e equipamentos agrícolas sem operador, aluguel de máquinas e equipamentos para construção sem operador, aluguel de andaimes, seleção e agenciamento de mão-de-obra, agências de viagens, atividades de monitoramento de sistemas de segurança eletrônico, serviços combinados para apoio a edifícios, não relacionado a condomínios prediais, limpeza em prédios e em domicílios, atividades de limpeza, atividades paisagísticas, atividades de apoio à educação:

CNAE FISCAL

- 4923-0/02 - Serviço de Transporte de Passageiros - Locação de Automóveis com Motorista.
- 8550-3/02 - Atividades de Apoio à Educação, Exceto Caixas Escolares.
- 4929-9/02 - Transporte Rodoviário Coletivo de Passageiros, Sob Regime de Fretamento, Intermunicipal, Interestadual e Internacional.
- 4930-2/01 - Transporte Rodoviário de Carga, Exceto Produtos Perigosos e Mudanças, Municipal.
- 4930-2/02 - Transporte Rodoviário de Carga, Exceto Produtos Perigosos e Mudanças, Intermunicipal, Interestadual e Internacional.
- 4930-2/03 - Transporte Rodoviário de Produtos Perigosos.
- 4930-2/04 - Transporte Rodoviário de Mudanças.

Página 3



Certifico o Registro sob o nº 97942000 em 23/01/2020

Protocolo 204928133 de 21/01/2020

Nome da empresa LOCOMAX TRANSPORTE EIRELI NIRE 29600345305

Este documento pode ser verificado em <http://regin.juceb.ba.gov.br/AUTENTICACAODOCUMENTOS/AUTENTICACAO.aspx>
Chancela 147328868562502

Esta cópia foi autenticada digitalmente e assinada em 23/01/2020
por Tiana Regilla M G de Araújo - Secretária-Geral

**ATO DE ALTERAÇÃO E CONSOLIDAÇÃO Nº 4 DA LOCOMAX
TRANSPORTE EIRELI**

CNPJ nº 17.420.778/0001-52

- 5212-5/00 - Carga e Descarga.
- 5229-0/02 - Serviços de Reboque de Veículos.
- 4929-9/01 - Transporte Rodoviário Coletivo de Passageiros, Sob Regime de Fretamento, Municipal.
- 4924-8/00 - Transporte Escolar.
- 4921-3/01 - Transporte Rodoviário Coletivo de Passageiros, com Itinerário Fixo, Municipal.
- 4789-0/05 - Comércio Varejista de Produtos Saneantes Domissanitários.
- 4772-5/00 - Comércio Varejista de Cosméticos, Produtos de Perfumaria e de Higiene Pessoal.
- 4763-6/01 - Comércio Varejista de Brinquedos e Artigos Recreativos.
- 4761-0/03 - Comércio Varejista de Artigos de Papelaria.
- 4761-0/01 - Comércio Varejista de Livros.
- 4759-8/99 - Comércio Varejista de Outros Artigos de Uso Pessoal e Doméstico não Especificados Anteriormente.
- 5250-8/04 - Organização Logística do Transporte de Carga.
- 7020-4/00 - Atividades de Consultoria em Gestão Empresarial, Exceto Consultoria Técnica Específica.
- 7111-1/00 - Serviços de Arquitetura.
- 8130-3/00 - Atividades Paisagísticas.
- 8129-0/00 - Atividades de Limpeza não Especificadas Anteriormente.
- 8121-4/00 - Limpeza Em Prédios e em Domicílios.
- 8111-7/00 - Serviços Combinados Para Apoio a Edifícios, Exceto Condomínios Prediais.
- 8020-0/01 - Atividades de Monitoramento de Sistemas de Segurança Eletrônico.
- 7911-2/00 - Agências de Viagens.
- 7810-8/00 - Seleção e Agenciamento de Mão-De-Obra.
- 7732-2/02 - Aluguel de Andaimos.
- 7732-2/01 - Aluguel de Máquinas e Equipamentos Para Construção sem Operador, Exceto Andaimos.
- 7731-4/00 - Aluguel de Máquinas e Equipamentos Agrícolas sem Operador.
- 7719-5/99 - Locação de Outros Meios de Transporte não Especificados Anteriormente, sem Condutor.
- 7711-0/00 - Locação de Automóveis sem Condutor.
- 7490-1/04 - Atividades de Intermediação e Agenciamento de Serviços e Negócios em Geral, Exceto Imobiliários.
- 7320-3/00 - Pesquisas de Mercado e de Opinião Pública.
- 7220-7/00 - Pesquisa e Desenvolvimento Experimental em Ciências Sociais e Humanas.
- 7119-7/01 - Serviços de Cartografia, Topografia e Geodésia.
- 7112-0/00 - Serviços de Engenharia.
- 4757-1/00 - Comércio Varejista Especializado de Peças e Acessórios para Aparelhos Eletroeletrônicos para Uso Doméstico, Exceto Informática e Comunicação.
- 4756-3/00 - Comércio Varejista Especializado de Instrumentos Musicais e Acessórios.
- 4511-1/01 - Comércio a Varejo de Automóveis, Camionetas e Utilitários Novos.
- 3900-5/00 - Descontaminação e Outros Serviços de Gestão de Resíduos.

Página 4



Certifico o Registro sob o nº 97942000 em 23/01/2020

Protocolo 204928133 de 21/01/2020

Nome da empresa LOCOMAX TRANSPORTE EIRELI NIRE 29600345305

Este documento pode ser verificado em <http://regin.juceb.ba.gov.br/AUTENTICACAODOCUMENTOS/AUTENTICACAO.aspx>

Chancela 147328868562502

Esta cópia foi autenticada digitalmente e assinada em 23/01/2020

por Tiana Regila M G de Araújo - Secretária-Geral

**ATO DE ALTERAÇÃO E CONSOLIDAÇÃO Nº 4 DA LOCOMAX
TRANSPORTE EIRELI**

CNPJ nº 17.420.778/0001-52

- 3839-4/01 - Usinas de Compostagem.
- 3832-7/00 - Recuperação de Materiais Plásticos.
- 3831-9/99 - Recuperação de Materiais Metálicos, Exceto Alumínio.
- 3831-9/01 - Recuperação de Sucatas de Alumínio.
- 3822-0/00 - Tratamento e Disposição de Resíduos Perigosos.
- 3821-1/00 - Tratamento e Disposição de Resíduos Não-Perigosos.
- 3812-2/00 - Coleta de Resíduos Perigosos.
- 3811-4/00 - Coleta de Resíduos Não-Perigosos.
- 3702-9/00 - Atividades Relacionadas a Esgoto, Exceto a Gestão de Redes.
- 3600-6/02 - Distribuição de Água por Caminhões.
- 3321-0/00 - Instalação de Máquinas e Equipamentos Industriais.
- 3313-9/99 - Manutenção e Reparação de Máquinas, Aparelhos e Materiais Elétricos Não Especificados Anteriormente.
- 3102-1/00 - Fabricação de Móveis com Predominância de Metal.
- 3101-2/00 - Fabricação de Móveis com Predominância de Madeira.
- 2539-0/01 - Serviços de Usinagem, Tornearia e Solda.
- 4511-1/02 - Comércio a Varejo de Automóveis, Camionetas e Utilitários Usados.
- 4541-2/04 - Comércio a Varejo de Motocicletas e Motonetas Usadas.
- 4642-7/02 - Comércio Atacadista de Roupas e Acessórios para Uso Profissional e de Segurança do Trabalho.
- 4755-5/03 - Comércio Varejista de Artigos de Cama, Mesa e Banho.
- 4755-5/02 - Comércio Varejista de Artigos de Armário.
- 4754-7/03 - Comércio Varejista de Artigos de Iluminação.
- 4754-7/01 - Comércio Varejista de Móveis.
- 4753-9/00 - Comércio Varejista Especializado de Eletrodomésticos e Equipamentos de Áudio e Vídeo.
- 4751-2/01 - Comércio Varejista Especializado em Equipamentos e Suprimentos de Informática.
- 4744-0/99 - Comércio Varejista de Materiais de Construção em Geral.
- 4744-0/01 - Comércio Varejista de Ferragens e Ferramentas.
- 4742-3/00 - Comércio Varejista de Material Elétrico.
- 4712-1/00 - Comércio Varejista de Mercadorias em Geral, com Predominância de Produtos Alimentícios - Minimercados, Mercarias e Armazéns.
- 4679-6/99 - Comércio Atacadista de Materiais de Construção em Geral.
- 4673-7/00 - Comércio Atacadista de Material Elétrico.
- 4672-9/00 - Comércio Atacadista de Ferragens e Ferramentas.
- 4663-0/00 - Comércio Atacadista de Máquinas e Equipamentos Para Uso Industrial; Partes e Peças.
- 4649-4/09 - Comércio Atacadista de Produtos de Higiene, Limpeza e Conservação Domiciliar, com Atividade de Fracionamento e Acondicionamento Associada.
- 4649-4/08 - Comércio Atacadista de Produtos de Higiene, Limpeza e Conservação Domiciliar.
- 4646-0/02 - Comércio Atacadista de Produtos de Higiene Pessoal.
- 0161-0/99 - Atividades de Apoio à Agricultura Não Especificadas Anteriormente.

Página 5



Certifico o Registro sob o nº 97942000 em 23/01/2020

Protocolo 204928133 de 21/01/2020

Nome da empresa LOCOMAX TRANSPORTE EIRELI NIRE 29600345305

Este documento pode ser verificado em <http://regin.juceb.ba.gov.br/AUTENTICACAODOCUMENTOS/AUTENTICACAO.aspx>
Chancela 147328868562502

Esta cópia foi autenticada digitalmente e assinada em 23/01/2020

por Tiana Reglla M G de Araújo - Secretária-Geral

**ATO DE ALTERAÇÃO E CONSOLIDAÇÃO Nº 4 DA LOCOMAX
TRANSPORTE EIRELI**

CNPJ nº 17.420.778/0001-52

Em face das alterações acima, consolida-se o ato constitutivo, nos termos da Lei nº 10.406/2002, mediante as condições e cláusulas seguintes

RAPHAEL PASSOS OLIVEIRA nacionalidade BRASILEIRA, nascido em 13/12/1983, CASADO em COMUNHÃO PARCIAL DE BENS, COMERCIANTE, CPF nº 009.244.965-41, CARTEIRA DE IDENTIDADE nº 1015112641, órgão expedidor SECRETARIA DE SEGURANÇA PÚBLICA - BA, residente e domiciliado na RUA CRISTOVAO BARRETO, 1426, BRASÍLIA, FEIRA DE SANTANA, BA, CEP 44088072, BRASIL.

Titular da empresa de nome **LOCOMAX TRANSPORTE EIRELI**, registrada nesta Junta Comercial do Estado da Bahia, sob **NIRE nº 29600345305**, com sede R Ari Barroso, 147, Sala 03, Serraria Brasil Feira de Santana, BA, CEP 44003030, devidamente inscrita no Cadastro Nacional de Pessoa Jurídica/MF sob o nº 17.420.778/0001-52, delibera e ajusta a presente consolidação, nos termos da Lei nº 10.406/ 2002, mediante as condições estabelecidas nas cláusulas seguintes:

CLÁUSULA PRIMEIRA. A empresa gira sob a denominação social: **LOCOMAX TRANSPORTE EIRELI**

CLÁUSULA SEGUNDA. Situada na Rua Ari Barroso, 147, Sala 03, Serraria Brasil Feira de Santana, BA, CEP 44.003-030

CLÁUSULA TERCEIRA. O objeto da sociedade é: Serviços de operação e fornecimento de equipamentos para transporte e elevação de cargas e pessoas para uso em obras, construção de edifícios, construção de rodovias e ferrovias, construção de obras-de-arte especiais, obras de urbanização - ruas, praças e calçadas, construção de redes de abastecimento de água, coleta de esgoto e construções correlatas, exceto obras de irrigação, obras portuárias, marítimas e fluviais, obras de montagem industrial, obras de engenharia civil, demolição de edifícios e estruturas, perfurações e sondagens, obras de terraplenagem, instalação e manutenção elétrica, instalações hidráulicas, sanitárias e de gás, impermeabilização em obras de engenharia civil, instalação de portas, janelas, tetos, divisórias e armários embutidos de qualquer material, obras de acabamento em gesso e estuque, aplicação de revestimentos e de resinas em interiores e exteriores, obras de alvenaria, serviços especializados para construção.

CNAE FISCAL

4399-1/04 - Serviços de Operação e Fornecimento de Equipamentos para Transporte e Elevação de Cargas e Pessoas para Uso em Obras

4120-4/00 - Construção de Edifícios

4321-5/00 - Instalação e Manutenção Elétrica

4322-3/01 - Instalações Hidráulicas, Sanitárias e de Gás

4330-4/01 - Impermeabilização em Obras de Engenharia Civil

Página 6



Certifico o Registro sob o nº 97942000 em 23/01/2020

Protocolo 204928133 de 21/01/2020

Nome da empresa LOCOMAX TRANSPORTE EIRELI NIRE 29600345305

Este documento pode ser verificado em <http://regin.juceb.ba.gov.br/AUTENTICACAODOCUMENTOS/AUTENTICACAO.aspx>
Chanceia 147328868562502

Esta cópia foi autenticada digitalmente e assinada em 23/01/2020

por Tiana Regila M G de Araújo - Secretária-Geral

p.

**ATO DE ALTERAÇÃO E CONSOLIDAÇÃO Nº 4 DA LOCOMAX
TRANSPORTE EIRELI**

CNPJ nº 17.420.778/0001-52

- 4330-4/02 - Instalação de Portas, Janelas, Tetos, Divisórias e Armários Embutidos de Qualquer Material
- 4330-4/03 - Obras de Acabamento em Gesso e Estuque
- 4330-4/05 - Aplicação de Revestimentos e de Resinas em Interiores e Exteriores'
- 4399-1/03 - Obras de Alvenaria
- 4313-4/00 - Obras de Terraplenagem
- 4312-6/00 - Perfurações e Sondagens
- 4211-1/01 - Construção de Rodovias e Ferrovias
- 4212-0/00 - Construção de Obras-de-Arte Especiais
- 4213-8/00 - Obras de Urbanização - Ruas, Praças e Calçadas
- 4222-7/01 - Construção de Redes de Abastecimento de Água, Coleta de Esgoto e Construções Correlatas, Exceto Obras de Irrigação
- 4291-0/00 - Obras Portuárias, Marítimas e Fluviais
- 4292-8/02 - Obras de Montagem Industrial
- 4299-5/99 - Outras Obras de Engenharia Civil não Especificadas Anteriormente
- 4311-8/01 - Demolição de Edifícios e Outras Estruturas
- 4399-1/99 - Serviços Especializados para Construção não Especificados Anteriormente

CLÁUSULA QUARTA. O Capital Social é de 550.000,00 (Quinhentos e cinquenta mil reais), totalmente subscrito e integralizado em moeda corrente do País.

NOME	VALOR
Raphael Passos Oliveira	R\$ 550.000,00
TOTAL	R\$ 550.000,00

CLÁUSULA QUINTA. A empresa possui 1 (uma) filial:

1ª filial sediada na Avenida Maria Quitéria, 2578, Queimadinha, Feira De Santana, CEP 44050228 Ba.

OBJETO SOCIAL

Serviço de transporte de passageiros - locação de automóveis com motorista, atividades de apoio à agricultura, serviços de usinagem, tornearia e solda, fabricação de móveis com predominância de madeira, fabricação de móveis com predominância de metal, manutenção e reparação de máquinas, aparelhos e materiais elétricos, instalação de máquinas e equipamentos industriais, distribuição de água por caminhões, atividades relacionadas a esgoto, não relacionada a gestão de redes, coleta de resíduos não-perigosos, coleta de resíduos perigosos, tratamento e disposição de resíduos não-



Certifico o Registro sob o nº 97942000 em 23/01/2020

Protocolo 204928133 de 21/01/2020

Nome da empresa LOCOMAX TRANSPORTE EIRELI NIRE 29600345305

Este documento pode ser verificado em <http://regin.juceb.ba.gov.br/AUTENTICACAODOCUMENTOS/AUTENTICACAO.aspx>

Chancela 147328868562502

Esta cópia foi autenticada digitalmente e assinada em 23/01/2020

por Tiana Regila M G de Araújo - Secretária-Geral

**ATO DE ALTERAÇÃO E CONSOLIDAÇÃO Nº 4 DA LOCOMAX,
TRANSPORTE EIRELI**

CNPJ nº 17.420.778/0001-52

relacionado a condomínios prediais, limpeza em prédios e em domicílios, atividades de limpeza, atividades paisagísticas, atividades de apoio à educação.

CNAE FISCAL

- 4923-0/02 - Serviço de Transporte de Passageiros - Locação de Automóveis com Motorista.
- 8550-3/02 - Atividades de Apoio à Educação, Exceto Caixas Escolares.
- 4929-9/02 - Transporte Rodoviário Coletivo de Passageiros, Sob Regime de Fretamento, Intermunicipal, Interestadual e Internacional.
- 4930-2/01 - Transporte Rodoviário de Carga, Exceto Produtos Perigosos e Mudanças, Municipal.
- 4930-2/02 - Transporte Rodoviário de Carga, Exceto Produtos Perigosos e Mudanças, Intermunicipal, Interestadual e Internacional.
- 4930-2/03 - Transporte Rodoviário de Produtos Perigosos.
- 4930-2/04 - Transporte Rodoviário de Mudanças.
- 5212-5/00 - Carga e Descarga.
- 5229-0/02 - Serviços de Reboque de Veículos.
- 4929-9/01 - Transporte Rodoviário Coletivo de Passageiros, Sob Regime de Fretamento, Municipal.
- 4924-8/00 - Transporte Escolar.
- 4921-3/01 - Transporte Rodoviário Coletivo de Passageiros, com Itinerário Fixo, Municipal.
- 4789-0/05 - Comércio Varejista de Produtos Saneantes Domissanitários.
- 4772-5/00 - Comércio Varejista de Cosméticos, Produtos de Perfumaria e de Higiene Pessoal.
- 4763-6/01 - Comércio Varejista de Brinquedos e Artigos Recreativos.
- 4761-0/03 - Comércio Varejista de Artigos de Papelaria.
- 4761-0/01 - Comércio Varejista de Livros.
- 4759-8/99 - Comércio Varejista de Outros Artigos de Uso Pessoal e Doméstico não Especificados Anteriormente.
- 5250-8/04 - Organização Logística do Transporte de Carga.
- 7020-4/00 - Atividades de Consultoria em Gestão Empresarial, Exceto Consultoria Técnica Específica.
- 7111-1/00 - Serviços de Arquitetura.
- 8130-3/00 - Atividades Paisagísticas.
- 8129-0/00 - Atividades de Limpeza não Especificadas Anteriormente.
- 8121-4/00 - Limpeza Em Prédios e em Domicílios.
- 8111-7/00 - Serviços Combinados Para Apoio a Edifícios, Exceto Condomínios Prediais.
- 8020-0/01 - Atividades de Monitoramento de Sistemas de Segurança Eletrônico.
- 7911-2/00 - Agências de Viagens.
- 7810-8/00 - Seleção e Agenciamento de Mão-De-Obra.
- 7732-2/02 - Aluguel de Andaimes.

Página 9



Certifico o Registro sob o nº 97942000 em 23/01/2020

Protocolo 204928133 de 21/01/2020

Nome da empresa LOCOMAX TRANSPORTE EIRELI NIRE 29600345305

Este documento pode ser verificado em <http://regln.juceb.ba.gov.br/AUTENTICACAODOCUMENTOS/AUTENTICACAO.aspx>

Chancela 147328868562502

Esta cópia foi autenticada digitalmente e assinada em 23/01/2020

por Tiana Regila M G de Araújo - Secretária-Geral

**ATO DE ALTERAÇÃO E CONSOLIDAÇÃO Nº 4 DA LOCOMAX
TRANSPORTE EIRELI**

CNPJ nº 17.420.778/0001-52

- 7732-2/01 - Aluguel de Máquinas e Equipamentos Para Construção sem Operador, Exceto Andaimes.
7731-4/00 - Aluguel de Máquinas e Equipamentos Agrícolas sem Operador.
7719-5/99 - Locação de Outros Meios de Transporte não Especificados Anteriormente, sem Condutor.
7711-0/00 - Locação de Automóveis sem Condutor.
7490-1/04 - Atividades de Intermediação e Agenciamento de Serviços e Negócios em Geral, Exceto Imobiliários.
7320-3/00 - Pesquisas de Mercado e de Opinião Pública.
7220-7/00 - Pesquisa e Desenvolvimento Experimental em Ciências Sociais e Humanas.
7119-7/01 - Serviços de Cartografia, Topografia e Geodésia.
7112-0/00 - Serviços de Engenharia.
4757-1/00 - Comércio Varejista Especializado de Peças e Acessórios para Aparelhos Eletroeletrônicos para Uso Doméstico, Exceto Informática e Comunicação.
4756-3/00 - Comércio Varejista Especializado de Instrumentos Musicais e Acessórios.
4511-1/01 - Comércio a Varejo de Automóveis, Camionetas e Utilitários Novos.
3900-5/00 - Descontaminação e Outros Serviços de Gestão de Resíduos.
3839-4/01 - Usinas de Compostagem.
3832-7/00 - Recuperação de Materiais Plásticos.
3831-9/99 - Recuperação de Materiais Metálicos, Exceto Alumínio.
3831-9/01 - Recuperação de Sucatas de Alumínio.
3822-0/00 - Tratamento e Disposição de Resíduos Perigosos.
3821-1/00 - Tratamento e Disposição de Resíduos Não-Perigosos.
3812-2/00 - Coleta de Resíduos Perigosos.
3811-4/00 - Coleta de Resíduos Não-Perigosos.
3702-9/00 - Atividades Relacionadas a Esgoto, Exceto a Gestão de Redes.
3600-6/02 - Distribuição de Água por Caminhões.
3321-0/00 - Instalação de Máquinas e Equipamentos Industriais.
3313-9/99 - Manutenção e Reparação de Máquinas, Aparelhos e Materiais Elétricos Não Especificados Anteriormente.
3102-1/00 - Fabricação de Móveis com Predominância de Metal.
3101-2/00 - Fabricação de Móveis com Predominância de Madeira.
2539-0/01 - Serviços de Usinagem, Tornearia e Solda.
4511-1/02 - Comércio a Varejo de Automóveis, Camionetas e Utilitários Usados.
4541-2/04 - Comércio a Varejo de Motocicletas e Motonetas Usadas.
4642-7/02 - Comércio Atacadista de Roupas e Acessórios para Uso Profissional e de Segurança do Trabalho.
4755-5/03 - Comércio Varejista de Artigos de Cama, Mesa e Banho.
4755-5/02 - Comércio Varejista de Artigos de Armário.
4754-7/03 - Comércio Varejista de Artigos de Iluminação.
4754-7/01 - Comércio Varejista de Móveis.
4753-9/00 - Comércio Varejista Especializado de Eletrodomésticos e Equipamentos de Áudio e Vídeo.
4751-2/01 - Comércio Varejista Especializado em Equipamentos e Suprimentos de Informática.

Página 10



Certifico o Registro sob o nº 97942000 em 23/01/2020

Protocolo 204928133 de 21/01/2020

Nome da empresa LOCOMAX TRANSPORTE EIRELI NIRE 29600345305

Este documento pode ser verificado em <http://regin.juceb.ba.gov.br/AUTENTICACAODOCUMENTOS/AUTENTICACAO.aspx>

Chancela 147328868562502

Esta cópia foi autenticada digitalmente e assinada em 23/01/2020

por Tiana Regila M G de Araújo - Secretária-Geral

**ATO DE ALTERAÇÃO E CONSOLIDAÇÃO Nº 4 DA LOCOMAX
TRANSPORTE EIRELI**

CNPJ nº 17.420.778/0001-52

- 4744-0/99 - Comércio Varejista de Materiais de Construção em Geral.
- 4744-0/01 - Comércio Varejista de Ferragens e Ferramentas.
- 4742-3/00 - Comércio Varejista de Material Elétrico.
- 4712-1/00 - Comércio Varejista de Mercadorias em Geral, com Predominância de Produtos Alimentícios - Minimercados, Mercarias e Armazéns.
- 4679-6/99 - Comércio Atacadista de Materiais de Construção em Geral.
- 4673-7/00 - Comércio Atacadista de Material Elétrico.
- 4672-9/00 - Comércio Atacadista de Ferragens e Ferramentas.
- 4663-0/00 - Comércio Atacadista de Máquinas e Equipamentos Para Uso Industrial; Partes e Peças.
- 4649-4/09 - Comércio Atacadista de Produtos de Higiene, Limpeza e Conservação Domiciliar, com Atividade de Fracionamento e Acondicionamento Associada.
- 4649-4/08 - Comércio Atacadista de Produtos de Higiene, Limpeza e Conservação Domiciliar.
- 4646-0/02 - Comércio Atacadista de Produtos de Higiene Pessoal.
- 0161-0/99 - Atividades de Apoio à Agricultura Não Especificadas Anteriormente.

CLÁUSULA SEXTA. A sociedade iniciou suas atividades em 16.01.2013 e seu prazo de duração é por tempo indeterminado.

CLÁUSULA SETIMA. A administração da empresa será exercida por seu titular **RAPHAEL PASSOS OLIVEIRA**, com os poderes e atribuições da autorização do uso do nome empresarial, vedado, no entanto, em atividades estranhas ao interesse social ou assumir obrigações seja em favor de qualquer dos quotistas ou de terceiros, bem como onerar ou alienar bens imóveis da sociedade.

CLÁUSULA OITAVA. O exercício social coincidirá com o ano civil, sendo em 31 de dezembro de cada ano será elaborado inventário, balanço patrimonial e balanço de resultado econômico, cabendo ao titular os lucros ou perdas apurados.

CLÁUSULA NONA. Declara o titular da EIRELI, para os devidos fins e efeitos de direito, que o mesmo não participa de nenhuma outra empresa, pessoa jurídica dessa modalidade.

CLÁUSULA DECIMA. O administrador declara, sob as penas da lei, de que não está impedido de exercer a administração da sociedade, por lei especial, ou em virtude de condenação criminal, ou por se encontrar sob os efeitos dela, a pena que vede, ainda que temporariamente, o acesso a cargos públicos; ou por crime falimentar, de prevaricação, peita ou suborno, concussão, peculato, ou contra a economia popular, contra o sistema financeiro nacional, contra normas de defesa da concorrência, contra as relações de consumo, fé pública, ou a propriedade. (art. 1.011, § 1º, CC/2002).

Página 11



Certifico o Registro sob o nº 97942000 em 23/01/2020
Protocolo 204928133 de 21/01/2020

Nome da empresa LOCOMAX TRANSPORTE EIRELI NIRE 29600345305

Este documento pode ser verificado em <http://regin.juceb.ba.gov.br/AUTENTICACAODOCUMENTOS/AUTENTICACAO.aspx>

Chancela 147328868562502

Esta cópia foi autenticada digitalmente e assinada em 23/01/2020
por Tiana Regila M G de Araújo - Secretária-Geral

**ATO DE ALTERAÇÃO E CONSOLIDAÇÃO Nº 4 DA LOCOMAX,
TRANSPORTE EIRELI**

CNPJ nº 17.420.778/0001-52

CLÁUSULA DECIMA PRIMEIRA. Fica eleito o foro de Feira de Santana – BA, para o exercício e o cumprimento dos direitos e obrigações resultantes deste contrato.

FEIRA DE SANTANA - BA, 17 de janeiro de 2020.



RAPHAEL PASSOS OLIVEIRA

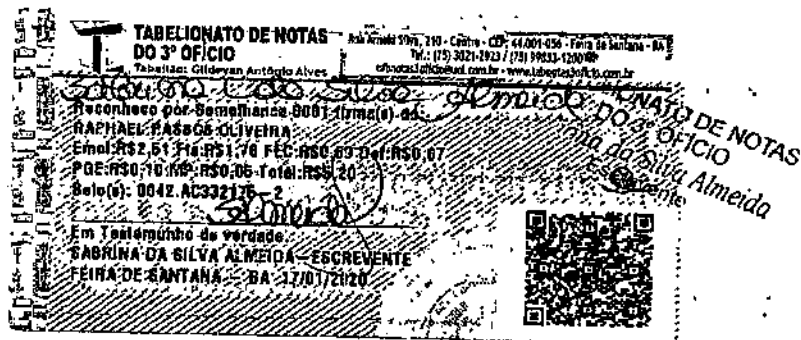

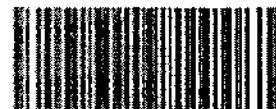
**TERMO DE AUTENTICAÇÃO**

NOME DA EMPRESA	LOCOMAX TRANSPORTE EIRELI
PROTOCOLO	204928153 - 21/01/2020
ATO	002 - ALTERAÇÃO
EVENTO	021 - ALTERAÇÃO DE DADOS (EXCETO NOME EMPRESARIAL)

MATRIZ

NIRE 29600345305
CNPJ 17.420.778/0001-52
CERTIFICO O REGISTRO EM 23/01/2020
PROTOCOLO ARQUIVAMENTO 97942000 DE 23/01/2020 DATA AUTENTICAÇÃO 23/01/2020

023 - ABERTURA DE FILIAL NA UF DA SEDE ARQUIVAMENTO: 29901336062
051 - CONSOLIDAÇÃO DE CONTRATO/ESTATUTO ARQUIVAMENTO: 97942000

NIRE 29901336062
CNPJ 17.420.778/0002-33
EVENTO 023 - ABERTURA DE FILIAL NA UF DA SEDE

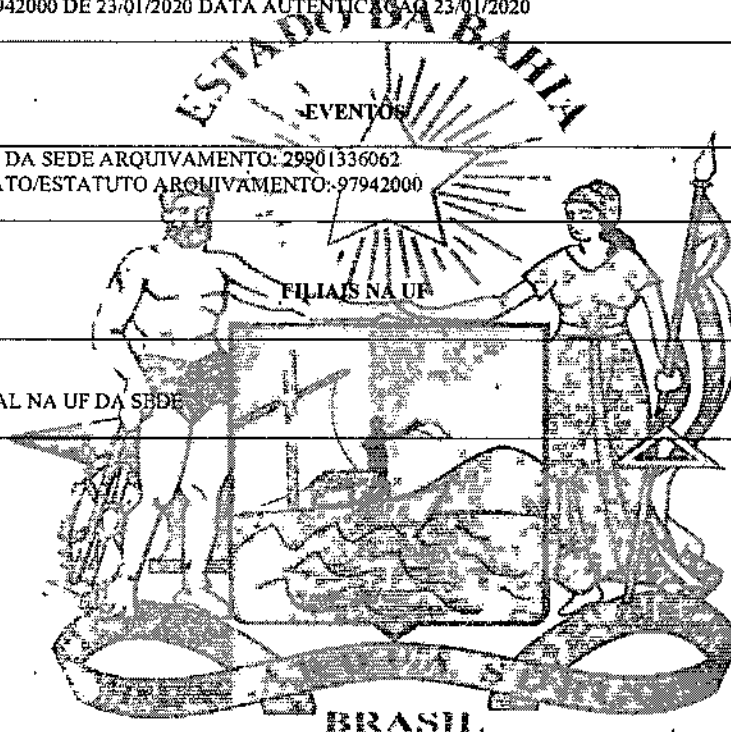

Tiana Regila M G de Araújo

TIANA REGILA M G DE ARAÚJO

Secretária-Geral

Junta Comercial do Estado da Bahia

Certifico o Registro sob o nº 97942000 em 23/01/2020
Protocolo 204928153 de 21/01/2020

Nome da empresa LOCOMAX TRANSPORTE EIRELI NIRE 29600345305

Este documento pode ser verificado em <http://regin.juceb.ba.gov.br/AUTENTICACAODOCUMENTOS/AUTENTICACAO.aspx>
Chancela 147328868562502

Esta cópia foi autenticada digitalmente, e assinada em 23/01/2020
por Tiana Regila M G de Araújo - Secretária-Geral

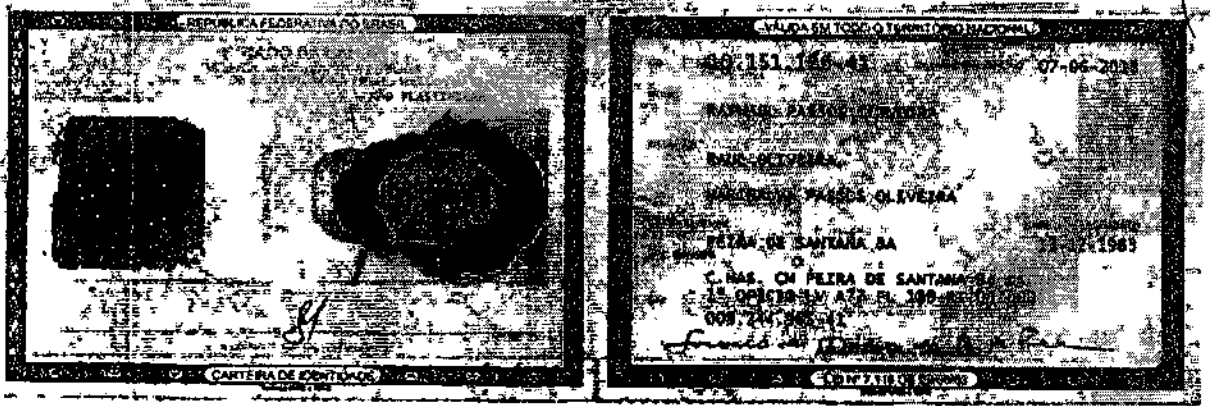

v3.0 - DAUTIN Blockchain Documentos Digitais e Serviços Ltda EPP certifica em 03/08/2023 11:35:15 que o documento de hash (SHA-256)
23e6066e0c8200a98e3c2f0b77645a6cd8c374a111c012b3f444e1455a39427 foi validado em 03/08/2023 11:31:25 através da transação blockchain
0x92feb1018b2ef51b0e8ebf0c33b81b1f0b1238e1fab42367937c5d4bueda16 e pode ser verificado em <https://www.dautin.com/FileCheck> (NID: 152869)



Rua XV de Novembro, 64 - Sala 21
Edifício Pedro Francisco Vargas
Centro, Itajaí - Santa Catarina
(47) 3514-7599 | (47) 99748-2223
www.dautin.com | dautin@dautin.com



CERTIFICADO DE PROVA DE AUTENTICIDADE ELETRÔNICA

A DAUTIN BLOCKCHAIN DOCUMENTOS DIGITAIS E SERVIÇOS LTDA, especificada neste ato apenas como Dautin Blockchain Co. CERTIFICA para os devidos fins de direito que, o arquivo digital especificado com o tipo documental **Documento Pessoal** e representado pela função hash criptográfica conhecida como SHA-256, de código **23e6066e0c8200a96e3c2f0b77645a6cd6c374a1111c012b3f444ef455a39427** foi autenticado de acordo com as Legislações e normas vigentes¹ através da rede blockchain Binance Smart Chain, sob o identificador único denominado NID **152869** dentro do sistema.

A autenticação eletrônica do documento intitulado "**RG RAPHAEL DAUTIN**", cujo assunto é descrito como "**RG RAPHAEL DAUTIN**", faz prova de que em **03/08/2023 11:31:15**, o responsável **Locomax Transporte Eireli (17.420.778/0001-52)** tinha posse do arquivo com as mesmas características que foram reproduzidas na prova de autenticidade, sendo de Locomax Transporte Eireli a responsabilidade, única e exclusiva, pela idoneidade do documento apresentado a DAUTIN Blockchain Co.

Este CERTIFICADO foi emitido em **03/08/2023 11:33:07** através do sistema de autenticação eletrônica da empresa DAUTIN Blockchain Co. de acordo com o Art. 10, § 2º da MP 2200-2/2001, Art. 107 do Código Civil e Art. 411, em seus §§ 2º e 3º do Código de Processo Civil, estando dessa maneira de acordo para o cumprimento do Decreto 10278/2020.

Para mais informações sobre a operação acesse o site <https://www.dautin.com> e informe o código da transação blockchain **0x92feb1018b2ef51b0e8ebfde33bf81b1f0b1236e1fab4236793f7c5d4bbeda16**. Também é possível acessar a consulta através da rede blockchain em <https://bscscan.com/>

¹ Legislação Vigente: Medida Provisória nº 2200-2/2001, Código Civil e Código de Processo Civil.

DAUTIN
BLOCKCHAIN



Presidência da República Casa Civil
Subchefia para Assuntos Jurídicos
MEDIDA PROVISÓRIA 2.200-2
DE 24 DE AGOSTO DE 2001.





GOVERNO DO ESTADO DA BAHIA
SECRETARIA DE DESENVOLVIMENTO ECONÔMICO
JUNTA COMERCIAL DO ESTADO DA BAHIA



CERTIDÃO SIMPLIFICADA DIGITAL

Certificamos que as informações abaixo constam dos documentos arquivados nesta Junta Comercial e são vigentes na data de sua expedição.

EMPRESA			
Nome Empresarial: LOCOMAX TRANSPORTE LTDA			
Natureza Jurídica: SOCIEDADE EMPRESÁRIA LIMITADA			
NIRE(sede)	CNPJ	Arquivamento do ato Constitutivo	Início da atividade
29600345305	17.420.778/0001-52	16/01/2013	16/01/2013
Endereço: R ARI BARROSO, 147 SALA 03, SERRARIA BRASIL, FEIRA DE SANTANA, BA - CEP: 44003030			
OBJETO SOCIAL			
SERVIÇOS DE OPERAÇÃO E FORNECIMENTO DE EQUIPAMENTOS PARA TRANSPORTE E ELEVAÇÃO DE CARGAS E PESSOAS PARA USO EM OBRAS, CONSTRUÇÃO DE EDIFÍCIOS, CONSTRUÇÃO DE RODOVIAS E FERROVIAS, CONSTRUÇÃO DE OBRAS-DE-ARTE ESPECIAIS, OBRAS DE URBANIZAÇÃO - RUAS, PRAÇAS E CALÇADAS, CONSTRUÇÃO DE REDES DE ABASTECIMENTO DE ÁGUA, COLETA DE ESGOTO E CONSTRUÇÕES CORRELATAS, EXCETO OBRAS DE IRRIGAÇÃO, OBRAS PORTUÁRIAS, MARÍTIMAS E FLUVIAIS, OBRAS DE MONTAGEM INDUSTRIAL, OBRAS DE ENGENHARIA CIVIL, DEMOLIÇÃO DE EDIFÍCIOS E ESTRUTURAS, PERFURAÇÕES E SONDAgens, OBRAS DE TERRAPLENAGEM, INSTALAÇÃO E MANUTENÇÃO ELÉTRICA, INSTALAÇÕES HIDRÁULICAS, SANITÁRIAS E DE GÁS, IMPERMEABILIZAÇÃO EM OBRAS DE ENGENHARIA CIVIL, INSTALAÇÃO DE PORTAS, JANELAS, TETOS, DIVISÓRIAS E ARMÁRIOS EMBUTIDOS DE QUALQUER MATERIAL, OBRAS DE ACABAMENTO EM GESSO E ESTUQUE, APLICAÇÃO DE REVESTIMENTOS E DE RESINAS EM INTERIORES E EXTERIORES, OBRAS DE ALVENARIA, SERVIÇOS ESPECIALIZADOS PARA CONSTRUÇÃO			
CAPITAL SOCIAL		PORTE	PRAZO DE DURAÇÃO
R\$ 550.000,00 QUINHENTOS E CINQUENTA MIL REAIS		Empresa de pequeno porte	XXXXXX
R\$ Capital integralizado: 550.000,00 QUINHENTOS E CINQUENTA MIL REAIS			
QUADRO SOCIOS E ADMINISTRADORES			
Nome/CPF	Participação R\$	Cond./Administrador	Término do mandato
RAPHAEL PASSOS OLIVEIRA 009.244.965-41	0,00	ADMINISTRADOR	XX/XX/XXXX
RAPHAEL PASSOS OLIVEIRA 009.244.965-41	550.000,00	SOCIO	XX/XX/XXXX
ÚLTIMO ARQUIVAMENTO		SITUAÇÃO	STATUS
Data	Número	REGISTRO ATIVO	Sem Status
09/12/2022	98277727		
Ato: 002 - ALTERAÇÃO			
Evento: 480 - TRANSFORMAÇÃO LEI 14.195			
FICIAL(AIS) NESTA UNIDADE DA FEDERAÇÃO OU FORA DELA			
NIRE: 29901336062	CNPJ: 17.420.778/0002-33		
Endereço: AVENIDA MARIA QUITÉRIA, 2578, QUEIMADINHA, FEIRA DE SANTANA, BA - CEP: 44050228			

249168588

página: 1/2

A AUTENTICIDADE DESSE DOCUMENTO PODE SER VERIFICADA EM <http://regin.juceb.ba.gov.br/autenticacaodocumentos/autenticacao.aspx>
CONTROLE: 7399769099010 CPF SOLICITANTE: 031.596.225-92 NIRE: 29600345305 EMITIDA: 11/04/2024 PROTOCOLO: 249168588



GOVERNO DO ESTADO DA BAHIA
SECRETARIA DE DESENVOLVIMENTO ECONÔMICO
JUNTA COMERCIAL DO ESTADO DA BAHIA



CERTIDÃO SIMPLIFICADA DIGITAL

Certificamos que as informações abaixo constam dos documentos arquivados nesta Junta Comercial e são vigentes na data de sua expedição.

EMPRESA			
Nome Empresarial: LOCOMAX TRANSPORTE LTDA			
Natureza Jurídica: SOCIEDADE EMPRESÁRIA LIMITADA			
NIRE(sede)	CNPJ	Arquivamento do ato Constitutivo	Início da atividade
29600345305	17.420.778/0001-52	16/01/2013	16/01/2013
Endereço: R ARI BARROSO, 147 SALA 03, SERRARIA BRASIL, FEIRA DE SANTANA, BA - CEP: 44003030			
Observação			

SALVADOR - BA, 11 de Abril de 2024

BRUNO MOTA PASSOS

249168588

página: 2/2

A AUTENTICIDADE DESSE DOCUMENTO PODE SER VERIFICADA EM <http://reghjuceb.ba.gov.br/autenticacaodocumentos/autenticacao.aspx>
CONTROLE: 7399769099010 CPF SOLICITANTE: 031.596.225-92 NIRE: 29600345305 EMITIDA: 11/04/2024 PROTOCOLO: 249168588



REGULARIDADE FISCAL E TRABALHISTA

CNPJ: 17.420.778/0001-52 – Rua Ary Barroso, 147, SALA 03 - Bairro Serraria Brasil – CEP:
44.003-030. Tel (75) 3483 – 1552. locomaxtransportes@hotmail.com



Prefeitura Municipal de Feira de Santana
COMPROVANTE DE INSCRIÇÃO
CÓDIGO: A / 2023 / 14422

INSCRIÇÃO MUNICIPAL:
52.091-8

DATA DE ABERTURA 29/01/13

CNPJ:
17.420.778/0001-52

NOME EMPRESARIAL:
LOCOMAX TRANSPORTE EIRELI

TÍTULO DO ESTABELECIMENTO (NOME DE FANTASIA):

CÓDIGO E DESCRIÇÃO DA ATIVIDADE ECONÔMICA PRINCIPAL:

43.99-1-04 - Serviços de operação e fornecimento de equipamentos para transporte e elevação de cargas e pessoas para uso em obras

CÓDIGO E DESCRIÇÃO DAS ATIVIDADES ECONÔMICAS SECUNDÁRIAS:

- 41.20-4-00 - Construção de edifícios
- 42.11-1-01 - Construção de rodovias e ferrovias
- 42.12-0-00 - Construção de obras-de-arte especiais
- 42.13-8-00 - Obras de urbanização - ruas, praças e calçadas
- 42.22-7-01 - Construção de redes de abastecimento de água, coleta de esgoto e construções correlatas, exceto obras de irrigação
- 42.91-0-00 - Obras portuárias, marítimas e fluviais
- 42.92-8-02 - Obras de montagem industrial
- 42.99-5-99 - Outras obras de engenharia civil não especificadas anteriormente
- 43.11-8-01 - Demolição de edifícios e outras estruturas
- 43.12-6-00 - Perfurações e sondagens
- 43.13-4-00 - Obras de terraplenagem
- 43.21-5-00 - Instalação e manutenção elétrica
- 43.22-3-01 - Instalações hidráulicas, sanitárias e de gás
- 43.30-4-01 - Impermeabilização em obras de engenharia civil
- 43.30-4-02 - Instalação de portas, janelas, tetos, divisórias e armários embutidos de qualquer material
- 43.30-4-03 - Obras de acabamento em gesso e estuque
- 43.30-4-05 - Aplicação de revestimentos e de resinas em interiores e exteriores
- 43.99-1-03 - Obras de alvenaria
- 43.99-1-99 - Serviços especializados para construção não especificados anteriormente

LOGRADOURO:
RUA ARY BARROSO

NÚMERO:
147

COMPLEMENTO:
61.043-7

CEP:
44.003-030

BAIRRO/DISTRITO:
BRASILIA

MUNICÍPIO:
FEIRA DE SANTANA

UF
BA

NÃO É VÁLIDO COMO ALVARÁ SANITÁRIO E NEM COMO ALVARÁ AMBIENTAL.

NÃO É VÁLIDO COMO CERTIDÃO NEGATIVA DE TRIBUTOS MUNICIPAIS.

Código de verificação de autenticidade:

19cbaa74c6ff721a2a42a473a0ce0dff

Para verificar a autenticidade do documento acesse: <http://www.sefaz.feiradesantana.ba.gov.br/comprovantedeinscricao>

Situação Cadastral: ATIVA.

Validade: 11/07/2024.



REPÚBLICA FEDERATIVA DO BRASIL

CADASTRO NACIONAL DA PESSOA JURÍDICA

NÚMERO DE INSCRIÇÃO 17.420.778/0001-52 MATRIZ	COMPROVANTE DE INSCRIÇÃO E DE SITUAÇÃO CADASTRAL	DATA DE ABERTURA 16/01/2013
---	---	--------------------------------

NOME EMPRESARIAL LOCOMAX TRANSPORTE LTDA

TÍTULO DO ESTABELECIMENTO (NOME DE FANTASIA) *****	PORTE EPP
---	--------------

CÓDIGO E DESCRIÇÃO DA ATIVIDADE ECONÔMICA PRINCIPAL 43.99-1-04 - Serviços de operação e fornecimento de equipamentos para transporte e elevação de cargas e pessoas para uso em obras
--

CÓDIGO E DESCRIÇÃO DAS ATIVIDADES ECONÔMICAS SECUNDÁRIAS 41.20-4-00 - Construção de edifícios 42.11-1-01 - Construção de rodovias e ferrovias 42.12-0-00 - Construção de obras de arte especiais 42.13-8-00 - Obras de urbanização - ruas, praças e calçadas 42.22-7-01 - Construção de redes de abastecimento de água, coleta de esgoto e construções correlatas, exceto obras de irrigação 42.91-0-00 - Obras portuárias, marítimas e fluviais 42.92-8-02 - Obras de montagem industrial 42.99-5-99 - Outras obras de engenharia civil não especificadas anteriormente 43.11-8-01 - Demolição de edifícios e outras estruturas 43.12-6-00 - Perfurações e sondagens 43.13-4-00 - Obras de terraplenagem 43.21-5-00 - Instalação e manutenção elétrica 43.22-3-01 - Instalações hidráulicas, sanitárias e de gás 43.30-4-01 - Impermeabilização em obras de engenharia civil 43.30-4-02 - Instalação de portas, janelas, tetos, divisórias e armários embutidos de qualquer material 43.30-4-03 - Obras de acabamento em gesso e estuque 43.30-4-05 - Aplicação de revestimentos e de resinas em interiores e exteriores 43.99-1-03 - Obras de alvenaria 43.99-1-99 - Serviços especializados para construção não especificados anteriormente

CÓDIGO E DESCRIÇÃO DA NATUREZA JURÍDICA 206-2 - Sociedade Empresária Limitada
--

LOGRADOURO R ARI BARROSO	NÚMERO 147	COMPLEMENTO SALA 03
-----------------------------	---------------	------------------------

CEP 44.003-030	BARRO/DISTRITO SERRARIA BRASIL	MUNICÍPIO FEIRA DE SANTANA.	UF BA
-------------------	-----------------------------------	--------------------------------	----------

ENDEREÇO ELETRÔNICO V8MARCUSV8@HOTMAIL.COM	TELEFONE (75) 8184-0864
---	----------------------------

ENTE FEDERATIVO RESPONSÁVEL (EFR) *****
--

SITUAÇÃO CADASTRAL ATIVA	DATA DA SITUAÇÃO CADASTRAL 16/01/2013
-----------------------------	--

MOTIVO DE SITUAÇÃO CADASTRAL

SITUAÇÃO ESPECIAL *****	DATA DA SITUAÇÃO ESPECIAL *****
----------------------------	------------------------------------

Aprovado pela Instrução Normativa RFB nº 2.119, de 06 de dezembro de 2022.

Emitido no dia 02/04/2024 às 17:01:49 (data e hora de Brasília).

Página: 1/1