

MM - EMPREENDIMENTOS

HABILITAÇÃO JURÍDICA

MAIRAN SANTOS MOURA
Administrador

RG.: 10172726-70 SSP/BA
CPF.: 020.724.205-47
CNPJ.: 22.070.895/0001-73

total: 126 - PÁGINAS

MME LOCAÇÕES DE VEÍCULOS E CONSTRUÇÕES EIRELI

Avenida Edvaldo Paraíso, 74 - Centro - Cep.: 48.760-000 - Araci - Bahia
E-mail.: lmcomunic1@gmail.com - Contato: 71 99721.3627



v1.0 - DAUTIN Blockchain Documentos Digitais e Serviços Ltda EPP certifica em 01/12/2020 que o documento de hash (SHA-256)
8c26c406bacc1c59d0540e530b9cfe5717664e3277cb292305f1c8dd478062e6 foi validado em 01/12/2020 21:11:17 através da transação blockchain
0x4aaf12da1d02c8c6e0a5134790fa6fb57d04ebfb2b1e9efb39e59d44b7134cf5 e pode ser verificado em <https://www.dautin.com/FileCheck> (NID: 13423)



Rua XV de Novembro, 64 - Sala 20
Edifício Pedro Francisco Vargas
Centro, Itajaí - Santa Catarina
(47) 3248-5075 | (47) 3346-7475
www.dautin.com | dautin@dautin.com



CERTIFICADO DE PROVA DE AUTENTICIDADE ELETRÔNICA

A DAUTIN BLOCKCHAIN DOCUMENTOS DIGITAIS E SERVIÇOS LTDA, especificada neste ato apenas como **Dautin Blockchain Co.** CERTIFICA para os devidos fins de direito que, o arquivo digital especificado com o tipo documental **Autenticação** e representado pela função hash criptográfica conhecida como SHA-256, de código **8c26c406bacc1c59d0540a530b9cfc57f7664e3277cb282305f1c6dd478062e6** foi autenticado de acordo com as Legislações e normas vigentes¹ através da rede blockchain Matic Network, sob o identificador único denominado NID **13423** dentro do sistema.

A autenticação eletrônica do documento intitulado "**RG ATUAL - 2020**", cujo assunto é descrito como "**RG ATUAL - 2020**", faz prova de que em **01/12/2020 21:10:49**, o responsável **M M e Locações de Veículos e Construções Eireli (22.070.895/0001-73)** tinha posse do arquivo com as mesmas características que foram reproduzidas na prova de autenticidade, sendo de **M M e Locações de Veículos e Construções Eireli** a responsabilidade, única e exclusiva, pela idoneidade do documento apresentado a DAUTIN Blockchain Co.

Este CERTIFICADO foi emitido em **01/12/2020 21:12:20** através do sistema de autenticação eletrônica da empresa DAUTIN Blockchain Co. de acordo com o Art. 10, § 2º da MP 2200-2/2001, Art. 107 do Código Civil e Art. 411, em seus §§ 2º e 3º do Código de Processo Civil, estando dessa maneira de acordo para o cumprimento do Decreto 10278/2020.

Para mais informações sobre a operação acesse o site <https://www.dautin.com> e informe o código da transação blockchain **0x4aaf12da1d02c8c6e0a5134790fa6fb57d04ebfb2b1e9efb39a59d44b7134cf5**. Também é possível acessar a consulta através da rede blockchain em <https://explorer.matic.network/>

¹Legislação Vigente: Medida Provisória nº 2200-2/2001, Código Civil e Código de Processo Civil.

DAUTIN
BLOCKCHAIN



Presidência da República Casa Civil
Subchefia para Assuntos Jurídicos
MEDIDA PROVISÓRIA 2.200-2
DE 24 DE AGOSTO DE 2001.



Handwritten signatures and scribbles in the bottom right corner of the document.

ATO DE ALTERAÇÃO Nº 1 E CONSOLIDAÇÃO DA M M E LOCACOES DE VEICULOS E
CONSTRUCOES EIRELI

CNPJ nº 22.070.895/0001-73

LUAN ARAUJO DA SILVA nacionalidade BRASILEIRA, nascido em 14/11/1994, SOLTEIRO, EMPRESARIO, CPF nº 067.971.195-37, CARTEIRA DE IDENTIDADE nº 1116659301, órgão expedidor SECRETARIA DE SEGURANÇA PÚBLICA - BA, residente e domiciliado(a) no(a) AVENIDA EDVALDO PARAISO, 74, CENTRO, ARACI, BA, CEP 48760000, BRASIL.

Titular da empresa de nome M M E LOCACOES DE VEICULOS E CONSTRUCOES EIRELI, registrada nesta Junta Comercial do Estado da Bahia, sob NIRE nº 29600474628, com sede Av Edvaldo Paraiso, 74, Centro Araci, BA, CEP 48760000, devidamente inscrita no Cadastro Nacional de Pessoa Jurídica/MF sob o nº 22.070.895/0001-73, delibera e ajusta a presente alteração e consolidação, nos termos da Lei nº 10.406/ 2002, mediante as condições estabelecidas nas cláusulas seguintes:

OBJETO

CLÁUSULA PRIMEIRA. A empresa passa a ter o seguinte objeto:

IMPRESSAO DE MATERIAL PARA USO PUBLICITARIO COMO BANNERS, OUTDOORS, CALENDÁRIOS, PÔSTERES, CARTAZES E CATÁLOGOS PROMOCIONAIS, AGENCIAMENTO DE ESPACOS PARA PUBLICIDADE, AGÊNCIAS DE PUBLICIDADE, ATIVIDADE DE GRAVACAO DE SOM E DE EDICAO DE MUÍCA, CONFECCAO DE PECAS DO VESTUARIO, EXCETO ROUPAS INTIMAS E AS CONFECCIONADAS SOB MEDIDA, DESENVOLVIMENTO DE PROGRAMAS DE COMPUTADOR SOB MEDIDA, FILMAGEM DE FESTAS E EVENTOS, IMPRESSAO DE MATERIAL DE SEGURANÇA, INSTALACAO DE PAINELIS PUBLICITARIOS, REPARACAO E MANUTENCAO DE COMPUTADORES E DE EQUIPAMENTOS PERIFERICOS, REPARACAO E MANUTENCAO DE OBJETOS E EQUIPAMENTOS PESSOAIS E DOMESTICOS, SERVIÇOS DE ACABAMENTOS GRÁFICOS, EXCETO ENCADERNACAO E PLASTIFICACAO, TRANSPORTE RODOVIARIO DE CARGA, EXCETO PRODUTOS PERIGOSOS E MUDANCAS, INTERMUNICIPAL, INTERESTADUAL E INTERNACIONAL. SERVIÇO DE PODA DE ÁRVORES PARA LAVOURAS ATIVIDADES DE APOIO À AGRICULTURA - FORNECIMENTO DE MÁQUINAS AGRÍCOLAS COM OPERADOR DISTRIBUIÇÃO DE ÁGUA POR CAMINHÕES LIMPEZA DE CAIXAS DE ESGOTO, GALERIAS DE ÁGUAS PLUVIAIS E TUBULAÇÕES COLETA DE RESÍDUOS NÃO PERIGOSOS COLETA DE RESÍDUOS PERIGOSOS CONSTRUÇÃO DE RODOVIAS E FERROVIAS CONSTRUÇÃO DE OBRAS DE ARTE ESPECIAIS OBRAS DE URBANIZAÇÃO - RUAS, PRAÇAS E CALÇADAS CONSTRUÇÃO DE REDES DE ABASTECIMENTO DE ÁGUA, COLETA DE ESGOTO CONSTRUÇÃO DE CORTINAS DE PROTEÇÃO DE ENCOSTAS E MUROS DE ARRIMO OBRAS DE TERRAPLENAGEM SERVIÇOS DE DRENAGEM DO SOLO DESTINADO A CONSTRUÇÃO INSTALAÇÃO E MANUTENÇÃO ELÉTRICA SERVIÇOS DE PINTURA DE EDIFÍCIOS SERVIÇOS DE CHAPISCO, EMBOÇO E REBOCO OBRAS DE ALVENARIA PERFURAÇÃO E CONSTRUÇÃO DE POÇOS DE ÁGUA SERVIÇO DE TRANSPORTE DE PASSAGEIROS - LOCAÇÃO DE AUTOMÓVEIS COM MOTORISTA TRANSPORTE ESCOLAR TRANSPORTE POR NAVEGAÇÃO DE TRAVESSIA, MUNICIPAL SERVIÇOS DE ALIMENTAÇÃO PARA EVENTOS E RECEPÇÕES - BUFÊ SERVIÇOS DE ENGENHARIA AGENCIAMENTO DE PROFISSIONAIS PARA ATIVIDADES ESPORTIVAS, CULTURAIS E ARTÍSTICAS ALUGUEL DE MÁQUINAS E EQUIPAMENTOS AGRÍCOLAS SEM OPERADOR ALUGUEL DE MÁQUINAS E EQUIPAMENTOS PARA CONSTRUÇÃO SEM OPERADOR ALUGUEL DE ANDAIMES ALUGUEL DE PALCOS, COBERTURAS E ESTRUTURAS DE USO TEMPORÁRIO ALUGUEL DE GERADORES, GUINCHOS, GUINDASTES E EMPILHADORES SERVIÇOS COMBINADOS PARA APOIO A

Req: 81000000147674

Página 1



Certifico o Registro sob o nº 97961355 em 03/04/2020

Protocolo 204767970 de 03/04/2020

Nome da empresa M M E LOCACOES DE VEICULOS E CONSTRUCOES EIRELI NIRE 29600474628

Este documento pode ser verificado em <http://regin.juceb.ba.gov.br/AUTENTICACAODOCUMENTOS/AUTENTICACAO.aspx>

Chancela 165583862215837

Esta cópia foi autenticada digitalmente e assinada em 06/04/2020

por Tiana Regina M G de Araújo - Secretária-Geral.

ATO DE ALTERAÇÃO Nº 1 E CONSOLIDAÇÃO DA M M E LOCACOES DE VEICULOS E
CONSTRUCOES EIRELI

CNPJ nº 22.070.895/0001-73

EDIFÍCIOS, EXCETO CONDOMÍNIOS PREDIAIS LIMPEZA EM PRÉDIOS E EM DOMICÍLIOS
ATIVIDADE DE LIMPEZA DE RUAS ATIVIDADES PAISAGÍSTICAS SERVIÇOS DE
ORGANIZAÇÃO DE FEIRAS, CONGRESSOS, EXPOSIÇÕES E FESTAS CASAS DE FESTAS E
EVENTOS PRODUÇÃO MUSICAL PRODUÇÃO DE ESPETÁCULOS DE RODEIOS,
VAQUEJADAS, E SONORIZAÇÃO E DE ILUMINAÇÃO PRODUÇÃO DE ESPETÁCULOS DE
SOM E LUZ PRODUÇÃO E PROMOÇÃO DE EVENTOS ESPORTIVOS IMPRESSÃO, SOB
CONTRATO DE CARDÁPIOS, CARTÕES DE APRESENTAÇÃO E DE MENSAGENS, DIPLOMAS
E CONVITES SERVIÇOS COMBINADOS DE ESCRITÓRIO E APOIO ADMINISTRATIVO.

CNAE FISCAL

- 1813-0/01 - impressão de material para uso publicitário
- 9529-1/99 - reparação e manutenção de outros objetos e equipamentos pessoais e domésticos não especificados anteriormente
- 7739-0/03 - aluguel de palcos, coberturas e outras estruturas de uso temporário, exceto andaimes
- 7732-2/02 - aluguel de andaimes
- 7732-2/01 - aluguel de máquinas e equipamentos para construção sem operador, exceto andaimes
- 7731-4/00 - aluguel de máquinas e equipamentos agrícolas sem operador
- 7490-1/05 - agenciamento de profissionais para atividades esportivas, culturais e artísticas
- 7420-0/04 - filmagem de festas e eventos
- 7312-2/00 - agenciamento de espaços para publicidade, exceto em veículos de comunicação
- 7311-4/00 - agências de publicidade
- 7112-0/00 - serviços de engenharia
- 6201-5/01 - desenvolvimento de programas de computador sob encomenda
- 5920-1/00 - atividades de gravação de som e de edição de música
- 7739-0/99 - aluguel de outras máquinas e equipamentos comerciais e industriais não especificados anteriormente, sem operador
- 8111-7/00 - serviços combinados para apoio a edifícios, exceto condomínios prediais
- 8121-4/00 - limpeza em prédios e em domicílios
- 9511-8/00 - reparação e manutenção de computadores e de equipamentos periféricos
- 9319-1/01 - produção e promoção de eventos esportivos
- 9001-9/99 - artes cênicas, espetáculos e atividades complementares não especificados anteriormente
- 9001-9/06 - atividades de sonorização e de iluminação
- 9001-9/05 - produção de espetáculos de rodeios, vaquejadas e similares
- 9001-9/02 - produção musical
- 8230-0/02 - casas de festas e eventos
- 8230-0/01 - serviços de organização de feiras, congressos, exposições e festas
- 8211-3/00 - serviços combinados de escritório e apoio administrativo
- 8130-3/00 - atividades paisagísticas
- 8129-0/00 - atividades de limpeza não especificadas anteriormente
- 5620-1/02 - serviços de alimentação para eventos e recepções - bufê
- 3091-2/01 - transporte por navegação de travessia, municipal
- 4212-0/00 - construção de obras-de-arte especiais
- 4211-1/01 - construção de rodovias e ferrovias
- 3812-2/00 - coleta de resíduos perigosos
- 3811-4/00 - coleta de resíduos não-perigosos
- 3702-9/00 - atividades relacionadas a esgoto, exceto a gestão de redes

Req: 81000000147674

Página 2



Certifico o Registro sob o nº 97961355 em 03/04/2020
Protocolo 204767970 de 03/04/2020

Nome da empresa M M E LOCACOES DE VEICULOS E CONSTRUCOES EIRELI NIRE 29600474628

Este documento pode ser verificado em <http://regin.juceb.ba.gov.br/AUTENTICACAODOCUMENTOS/AUTENTICACAO.aspx>

Chancela 165583862215837

Esta cópia foi autenticada digitalmente e assinada em 06/04/2020

por Tiana Regila M G de Araújo - Secretária-Geral

ATO DE ALTERAÇÃO Nº 1 E CONSOLIDAÇÃO DA M M E LOCAÇÕES DE VEÍCULOS E
CONSTRUÇÕES EIRELI

CNPJ nº 22.070.895/0001-73

- 3600-6/02 - distribuição de água por caminhões
- 1822-9/99 - serviços de acabamentos gráficos, exceto encadernação e plastificação
- 1813-0/99 - impressão de material para outros usos
- 1812-1/00 - impressão de material de segurança
- 1412-6/01 - confecção de peças do vestuário, exceto roupas íntimas e as confeccionadas sob medida
- 0161-0/99 - atividades de apoio à agricultura não especificadas anteriormente
- 4213-8/00 - obras de urbanização - ruas, praças e calçadas
- 4222-7/01 - construção de redes de abastecimento de água, coleta de esgoto e construções correlatas, exceto obras de irrigação
- 4299-5/99 - outras obras de engenharia civil não especificadas anteriormente
- 4930-2/02 - transporte rodoviário de carga, exceto produtos perigosos e mudanças, intermunicipal, interestadual e internacional
- 4924-8/00 - transporte escolar
- 4923-0/02 - serviço de transporte de passageiros - locação de automóveis com motorista
- 4399-1/05 - perfuração e construção de poços de água
- 4399-1/03 - obras de alvenaria
- 4330-4/99 - outras obras de acabamento da construção
- 4330-4/04 - serviços de pintura de edifícios em geral
- 4329-1/01 - instalação de painéis publicitários
- 4321-5/00 - instalação e manutenção elétrica
- 4319-3/00 - serviços de preparação do terreno não especificados anteriormente
- 4313-4/00 - obras de terraplenagem
- 0161-0/02 - serviço de poda de árvores para lavouras

DO TITULAR

CLÁUSULA SEGUNDA. Transfere-se, neste ato, a titularidade da empresa para MAIRAN SANTOS MOURA admitido neste ato, nacionalidade BRASILEIRA, nascido em 30/03/1985, SOLTEIRO, EMPRESARIO, CPF nº 020.724.205-47, CARTEIRA DE IDENTIDADE nº 1017272670, órgão expedidor SECRETARIA DE SEGURANÇA PÚBLICA - BA, residente e domiciliado(a) no(a) RUA ANFILOFIO DE MENEZES, 482, TANQUE DA NACAO, ARACI, BA, CEP 48760000, BRASIL, LUAN ARAUJO DA SILVA transfere suas quotas de capital social, que perfaz o valor total de R\$ 650.000,00 (Seiscentos e Cinquenta Mil Reais), direta e irrestritamente a MAIRAN SANTOS MOURA, dando plena, geral e irrevogável quitação.

Parágrafo Único. O novo titular declara que não participa de nenhuma empresa dessa modalidade.

DA ADMINISTRAÇÃO

CLÁUSULA TERCEIRA. A administração da empresa caberá a MAIRAN SANTOS MOURA nacionalidade BRASILEIRA, nascido em 30/03/1985, SOLTEIRO, EMPRESARIO, CPF nº 020.724.205-47, CARTEIRA DE IDENTIDADE nº 1017272670, órgão expedidor SECRETARIA DE SEGURANÇA PÚBLICA - BA, residente e domiciliado(a) no(a) RUA ANFILOFIO DE MENEZES, 482, TANQUE DA NACAO, ARACI, BA, CEP 48760000, BRASIL com os poderes e atribuições de administrador, autorizado o uso do nome empresarial, vedado, no entanto, em atividades estranhas ao interesse social, bem como onerar ou alienar bens imóveis da sociedade, sem autorização do TITULAR.

Req: 81000000147674

Página 3



Certifico o Registro sob o nº 97961355 em 03/04/2020
Protocolo 204767970 de 03/04/2020

Nome da empresa M M E LOCAÇÕES DE VEÍCULOS E CONSTRUÇÕES EIRELI NIRE 29600474628

Este documento pode ser verificado em <http://regin.juceb.ba.gov.br/AUTENTICACAODOCUMENTOS/AUTENTICACAO.aspx>

Chancela 165583862215837

Esta cópia foi autenticada digitalmente e assinada em 06/04/2020
por Tiana Regila M G de Araújo - Secretária-Geral

ATO DE ALTERAÇÃO Nº 1 E CONSOLIDAÇÃO DA M M E LOCACOES DE VEICULOS E
CONSTRUCOES EIRELI
CNPJ nº 22.070.895/0001-73

DA DECLARAÇÃO DE DESIMPEDIMENTO

CLÁUSULA QUARTA. O(s) administrador(es) declara(m), sob as penas da lei, que não está impedido de exercer a administração da sociedade, por lei especial ou em virtude de condenação criminal, ou por se encontrar sob os efeitos dela, a pena que vede, ainda que temporariamente, o acesso a cargos públicos, ou por crime falimentar, de prevaricação, peita ou suborno, concussão, peculato ou contra a economia popular, contra o sistema financeiro nacional, contra normas de defesa da concorrência, contra as relações de consumo, fé pública ou propriedade.

DA RATIFICAÇÃO E FORO

CLÁUSULA QUINTA. O foro para o exercício e o cumprimento dos direitos e obrigações resultantes do contrato social permanece em ARACI.

CLÁUSULA SEXTA. As Cláusulas e condições estabelecidas em atos já arquivados e que não foram expressamente modificadas por esta alteração continuam em vigor.

Em face das alterações acima, consolida-se o ato constitutivo, nos termos da Lei nº 10.406/2002, mediante as condições e cláusulas seguintes

MAIRAN SANTOS MOURA nacionalidade BRASILEIRA, nascido em 30/03/1985, SOLTEIRO, EMPRESARIO, CPF nº 020.724.205-47, CARTEIRA DE IDENTIDADE nº 1017272670, órgão expedidor SECRETARIA DE SEGURANÇA PÚBLICA - BA, residente e domiciliado(a) no(a) RUA ANFILOFIO DE MENEZES, 482, TANQUE DA NACAO, ARACI, BA, CEP 48760000, BRASIL

Titular da empresa de nome M M E LOCACOES DE VEICULOS E CONSTRUCOES EIRELI, registrada nesta Junta Comercial do Estado da Bahia, sob NIRE nº 29600474628, com sede Av Edvaldo Paraíso, 74 , Centro Araci, BA, CEP 48760000, devidamente inscrita no Cadastro Nacional de Pessoa Jurídica/MF sob o nº 22.070.895/0001-73, delibera e ajusta a presente consolidação, nos termos da Lei nº 10.406/ 2002, mediante as condições estabelecidas nas cláusulas seguintes:

DO ENQUADRAMENTO

CLÁUSULA PRIMEIRA. Declara, sob as penas da lei, que se enquadra na condição de MICROEMPRESA - ME nos termos da Lei Complementar nº 123, de 14/12/2006.

DO NOME EMPRESARIAL, DA SEDE E DAS FILIAIS

CLÁUSULA SEGUNDA. A empresa gira sob o nome empresarial M M E LOCACOES DE VEICULOS E CONSTRUCOES EIRELI.

CLÁUSULA TERCEIRA. A empresa terá sede: Av Edvaldo Paraíso, 74 , Centro Araci, BA, CEP 48760000.

CLÁUSULA QUARTA. A empresa poderá, a qualquer tempo, abrir ou fechar filial ou outra dependência, mediante alteração do ato constitutivo.

Req: 81000000147674

Página 4



Certifico o Registro sob o nº 97961355 em 03/04/2020
Protocolo 204767970 de 03/04/2020

Nome da empresa M M E LOCACOES DE VEICULOS E CONSTRUCOES EIRELI NIRE 29600474628

Este documento pode ser verificado em <http://regin.juceb.ba.gov.br/AUTENTICACAODOCUMENTOS/AUTENTICACAO.aspx>

Chancela 165583862215837

Esta cópia foi autenticada digitalmente e assinada em 06/04/2020

por Tiana Regila M G de Araújo - Secretária-Geral

ATO DE ALTERAÇÃO Nº 1 E CONSOLIDAÇÃO DA M M E LOCAÇÕES DE VEÍCULOS E
CONSTRUÇÕES EIRELI
CNPJ nº 22.070.895/0001-73

DO OBJETO E DA DURAÇÃO

CLÁUSULA QUINTA. A empresa tem o seguinte objeto:

IMPRESSÃO DE MATERIAL PARA USO PUBLICITÁRIO COMO BANNERS, OUTDOORS, CALENDÁRIOS, PÔSTERES, CARTAZES E CATÁLOGOS PROMOCIONAIS, AGENCIAMENTO DE ESPAÇOS PARA PUBLICIDADE, AGENCIAS DE PUBLICIDADE, ATIVIDADE DE GRAVAÇÃO DE SOM E DE EDIÇÃO DE MÚSICA, CONFECCÃO DE PEÇAS DO VESTUÁRIO, EXCETO ROUPAS ÍNTIMAS E AS CONFECCIONADAS SOB MEDIDA, DESENVOLVIMENTO DE PROGRAMAS DE COMPUTADOR SOB MEDIDA, FILMAGEM DE FESTAS E EVENTOS, IMPRESSÃO DE MATERIAL DE SEGURANÇA, INSTALAÇÃO DE PAINÉIS PUBLICITÁRIOS, REPARAÇÃO E MANUTENÇÃO DE COMPUTADORES E DE EQUIPAMENTOS PERIFÉRICOS, REPARAÇÃO E MANUTENÇÃO DE OBJETOS E EQUIPAMENTOS PESSOAIS E DOMÉSTICOS, SERVIÇOS DE ACABAMENTOS GRÁFICOS, EXCETO ENCADERNAÇÃO E PLASTIFICAÇÃO, TRANSPORTE RODOVIÁRIO DE CARGA, EXCETO PRODUTOS PERIGOSOS E MUDANÇAS, INTERMUNICIPAL, INTERESTADUAL E INTERNACIONAL. SERVIÇO DE PODA DE ÁRVORES PARA LAVOURAS ATIVIDADES DE APOIO À AGRICULTURA - FORNECIMENTO DE MÁQUINAS AGRÍCOLAS COM OPERADOR DISTRIBUIÇÃO DE ÁGUA POR CAMINHÕES LIMPEZA DE CAIXAS DE ESGOTO, GALÉRIAS DE ÁGUAS PLUVIAIS E TUBULAÇÕES COLETA DE RESÍDUOS NÃO PERIGOSOS COLETA DE RESÍDUOS PERIGOSOS CONSTRUÇÃO DE RODOVIAS E FERROVIAS CONSTRUÇÃO DE OBRAS DE ARTE ESPECIAIS OBRAS DE URBANIZAÇÃO - RUAS, PRAÇAS E CALÇADAS CONSTRUÇÃO DE REDES DE ABASTECIMENTO DE ÁGUA, COLETA DE ESGOTO CONSTRUÇÃO DE CORTINAS DE PROTEÇÃO DE ENCOSTAS E MUROS DE ARRIMO OBRAS DE TERRAPLENAGEM SERVIÇOS DE DRENAGEM DO SOLO DESTINADO À CONSTRUÇÃO INSTALAÇÃO E MANUTENÇÃO ELÉTRICA SERVIÇOS DE PINTURA DE EDIFÍCIOS SERVIÇOS DE CHAPISCO, EMBOÇO E REBOCO OBRAS DE ALVENARIA PERFURAÇÃO E CONSTRUÇÃO DE POÇOS DE ÁGUA SERVIÇO DE TRANSPORTE DE PASSAGEIROS - LOCAÇÃO DE AUTOMÓVEIS COM MOTORISTA TRANSPORTE ESCOLAR TRANSPORTE POR NAVEGAÇÃO DE TRAVESSIA, MUNICIPAL SERVIÇOS DE ALIMENTAÇÃO PARA EVENTOS E RECEPÇÕES - BUFÊ SERVIÇOS DE ENGENHARIA AGENCIAMENTO DE PROFISSIONAIS PARA ATIVIDADES ESPORTIVAS, CULTURAIS E ARTÍSTICAS ALUGUEL DE MÁQUINAS E EQUIPAMENTOS AGRÍCOLAS SEM OPERADOR ALUGUEL DE MÁQUINAS E EQUIPAMENTOS PARA CONSTRUÇÃO SEM OPERADOR ALUGUEL DE ANDAIMES ALUGUEL DE PALCOS, COBERTURAS E ESTRUTURAS DE USO TEMPORÁRIO ALUGUEL DE GERADORES, GUINCHOS, GUINDASTES E EMPILHADEIRAS SERVIÇOS COMBINADOS PARA APOIO A EDIFÍCIOS, EXCETO CONDOMÍNIOS PREDIAIS LIMPEZA EM PRÉDIOS E EM DOMICÍLIOS ATIVIDADE DE LIMPEZA DE RUAS ATIVIDADES PAISAGÍSTICAS SERVIÇOS DE ORGANIZAÇÃO DE FEIRAS, CONGRESSOS, EXPOSIÇÕES E FESTAS CASAS DE FESTAS E EVENTOS PRODUÇÃO MUSICAL PRODUÇÃO DE ESPETÁCULOS DE RODEIOS, VAQUEJADAS, E SONORIZAÇÃO E DE ILUMINAÇÃO PRODUÇÃO DE ESPETÁCULOS DE SOM E LUZ PRODUÇÃO E PROMOÇÃO DE EVENTOS ESPORTIVOS IMPRESSÃO, SOB CONTRATO DE CARDÁPIOS, CARTÕES DE APRESENTAÇÃO E DE MENSAGENS, DIPLOMAS E CONVITES SERVIÇOS COMBINADOS DE ESCRITÓRIO E APOIO ADMINISTRATIVO.

Req: 81000000147674

Página 5



Certifico o Registro sob o nº 97961355 em 03/04/2020
Protocolo 204767970 de 03/04/2020.

Nome da empresa M M E LOCAÇÕES DE VEÍCULOS E CONSTRUÇÕES EIRELI NIRE 29600474628

Este documento pode ser verificado em <http://regin.juceb.ba.gov.br/AUTENTICACAODOCUMENTOS/AUTENTICACAO.aspx>
Chancela 165583862215837

Esta cópia foi autenticada digitalmente e assinada em 06/04/2020
por Tiana Regila M G de Araújo - Secretária-Geral

ATO DE ALTERAÇÃO Nº 1 E CONSOLIDAÇÃO DA M M E LOCAÇÕES DE VEÍCULOS E
CONSTRUÇÕES EIRELI

CNPJ nº 22.070.895/0001-73

CODIFICAÇÃO DAS ATIVIDADES ECONÔMICAS

- 1813-0/01 - impressão de material para uso publicitário
- 9529-1/99 - reparação e manutenção de outros objetos e equipamentos pessoais e domésticos não especificados anteriormente
- 7739-0/03 - aluguel de palcos, coberturas e outras estruturas de uso temporário, exceto andaimes
- 7732-2/02 - aluguel de andaimes
- 7732-2/01 - aluguel de máquinas e equipamentos para construção sem operador, exceto andaimes
- 7731-4/00 - aluguel de máquinas e equipamentos agrícolas sem operador
- 7490-1/05 - agenciamento de profissionais para atividades esportivas, culturais e artísticas
- 7420-0/04 - filmagem de festas e eventos
- 7312-2/00 - agenciamento de espaços para publicidade, exceto em veículos de comunicação
- 7311-4/00 - agências de publicidade
- 7112-0/00 - serviços de engenharia
- 6201-5/01 - desenvolvimento de programas de computador sob encomenda
- 5920-1/00 - atividades de gravação de som e de edição de música
- 7739-0/99 - aluguel de outras máquinas e equipamentos comerciais e industriais não especificados anteriormente, sem operador
- 8111-7/00 - serviços combinados para apoio a edifícios, exceto condomínios prediais
- 8121-4/00 - limpeza em prédios e em domicílios
- 9511-8/00 - reparação e manutenção de computadores e de equipamentos periféricos
- 9319-1/01 - produção e promoção de eventos esportivos
- 9001-9/99 - artes cênicas, espetáculos e atividades complementares não especificados anteriormente
- 9001-9/06 - atividades de sonorização e de iluminação
- 9001-9/05 - produção de espetáculos de rodeios, vaquejadas e similares
- 9001-9/02 - produção musical
- 8230-0/02 - casas de festas e eventos
- 8230-0/01 - serviços de organização de feiras, congressos, exposições e festas
- 8211-3/00 - serviços combinados de escritório e apoio administrativo
- 8130-3/00 - atividades paisagísticas
- 8129-0/00 - atividades de limpeza não especificadas anteriormente
- 5620-1/02 - serviços de alimentação para eventos e recepções - bufê
- 5091-2/01 - transporte por navegação de travessia, municipal
- 4212-0/00 - construção de obras-de-arte especiais
- 4211-1/01 - construção de rodovias e ferrovias
- 3812-2/00 - coleta de resíduos perigosos
- 3811-4/00 - coleta de resíduos não-perigosos
- 3702-9/00 - atividades relacionadas a esgoto, exceto a gestão de redes
- 3600-6/02 - distribuição de água por caminhões
- 1822-9/99 - serviços de acabamentos gráficos, exceto encadernação e plastificação
- 1813-0/99 - impressão de material para outros usos
- 1812-1/00 - impressão de material de segurança
- 1412-6/01 - confecção de peças do vestuário, exceto roupas íntimas e as confeccionadas sob medida
- 0161-0/99 - atividades de apoio à agricultura não especificadas anteriormente
- 4213-8/00 - obras de urbanização - ruas, praças e calçadas
- 4222-7/01 - construção de redes de abastecimento de água, coleta de esgoto e construções correlatas, exceto obras de irrigação

Req: 81000000147674

Página 6



Certifico o Registro sob o nº 97961255 em 03/04/2020
Protocolo 204767970 de 03/04/2020

Nome da empresa M M E LOCAÇÕES DE VEÍCULOS E CONSTRUÇÕES EIRELI NIRE 29600474628

Este documento pode ser verificado em <http://regin.juceb.ba.gov.br/AUTENTICACAODOCUMENTOS/AUTENTICACAO.aspx>

Chancela 165583862215837

Esta cópia foi autenticada digitalmente e assinada em 06/04/2020

por Tiana Regila M G de Araújo - Secretária-Geral

**ATO DE ALTERAÇÃO Nº 1 E CONSOLIDAÇÃO DA M M E LOCAÇÕES DE VEÍCULOS E
CONSTRUÇÕES EIRELI**

CNPJ nº 22.070.895/0001-73.

4299-5/99 - outras obras de engenharia civil não especificadas anteriormente
4930-2/02 - transporte rodoviário de carga, exceto produtos perigosos e mudanças, intermunicipal, interestadual e internacional
4924-8/00 - transporte escolar
4923-0/02 - serviço de transporte de passageiros - locação de automóveis com motorista
4399-1/05 - perfuração e construção de poços de água
4399-1/03 - obras de alvenaria
4330-4/99 - outras obras de acabamento da construção
4330-4/04 - serviços de pintura de edifícios em geral
4329-1/01 - instalação de painéis publicitários
4321-5/00 - instalação e manutenção elétrica
4519-3/00 - serviços de preparação do terreno não especificados anteriormente
4313-4/00 - obras de terraplenagem
0161-0/02 - serviço de poda de árvores para lavouras

DO CAPITAL

CLÁUSULA SEXTA. A empresa tem o capital de R\$ 650.000,00 (seiscentos e cinquenta mil reais), totalmente subscrito e integralizado, em moeda corrente nacional, de responsabilidade do titular.

CLÁUSULA SÉTIMA. A responsabilidade do titular é restrita ao valor do capital integralizado.

DA ADMINISTRAÇÃO

CLÁUSULA OITAVA. A administração da empresa caberá a MAIRAN SANTOS MOURA nacionalidade BRASILEIRA, nascido em 30/03/1985, SOLTEIRO, EMPRESARIO, CPF nº 020.724.205-47, CARTEIRA DE IDENTIDADE nº 1017272670, órgão expedidor SECRETARIA DE SEGURANÇA PÚBLICA - BA, residente e domiciliado(a) no(a) RUA ANFILOFIO DE MENEZES, 482, TANQUE DA NACAO, ARACI, BA, CEP 48760000, BRASIL com os poderes e atribuições de representação ativa e passiva, judicial e extrajudicialmente, podendo praticar todos os atos compreendidos no objeto, sempre de interesse da empresa, autorizado o uso do nome empresarial.

DO BALANÇO PATRIMONIAL DOS LUCROS E PERDAS

CLÁUSULA NONA. Ao término de cada exercício da empresa, em 31 de dezembro, proceder-se-á a elaboração do inventário, do balanço patrimonial e do balanço de resultado econômico, cabendo ao titular, os lucros ou perdas apurados.

DO FALECIMENTO

CLÁUSULA DÉCIMA. Falecendo ou interditado o titular, a empresa continuará sua atividade com os herdeiros ou sucessores. Não sendo possível ou inexistindo interesse destes, o valor de seus haveres será apurado e liquidado com base na situação patrimonial da empresa, à data da resolução, verificada em balanço especialmente levantado.

DA DECLARAÇÃO DE DESIMPEDIMENTO

Req: 81000000147674

Página 7



Certifico o Registro sob o nº 97961355 em 03/04/2020
Protocolo 204767970 de 03/04/2020

Nome da empresa M M E LOCAÇÕES DE VEÍCULOS E CONSTRUÇÕES EIRELI NIRE 29600474628

Este documento pode ser verificado em <http://regin.juceb.ba.gov.br/AUTENTICACAODOCUMENTOS/AUTENTICACAO.aspx>

Chancela 165583862215837

Esta cópia foi autenticada digitalmente e assinada em 06/04/2020

por Tiana Regila M G de Araújo - Secretária-Geral

ATO DE ALTERAÇÃO Nº 1 E CONSOLIDAÇÃO DA M M E LOCACOES DE VEICULOS E
CONSTRUCOES EIRELI
CNPJ nº 22.070.895/0001-73

CLÁUSULA DÉCIMA PRIMEIRA. O(s) Administrador(es) declara(m), sob as penas da lei, que não está(ão) impedido(s) de exercer(em) a administração da empresa, por lei especial ou em virtude de condenação criminal, ou por se encontrar(em) sob os efeitos dela, a pena que vede, ainda que temporariamente, o acesso a cargos públicos, ou por crime falimentar, de prevaricação, peita ou suborno, concussão, peculato ou contra a economia popular, contra o sistema financeiro nacional, contra normas de defesa da concorrência, contra as relações de consumo, fé pública ou propriedade.

CLÁUSULA DÉCIMA SEGUNDA. O titular da empresa declara, sob as penas da lei, que não participa de outra empresa da mesma modalidade, estando desimpedido para constituir a presente EIRELI.

DO FORO

CLÁUSULA DÉCIMA TERCEIRA. Fica eleito o fóro de ARACI para o exercício e o cumprimento dos direitos e obrigações resultantes deste ato constitutivo

ARACI, 6 de fevereiro de 2020.

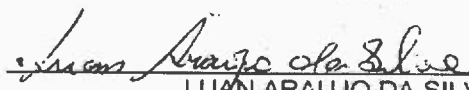
LUAN ARAUJO DA SILVA

MAIRAN SANTOS MOURA

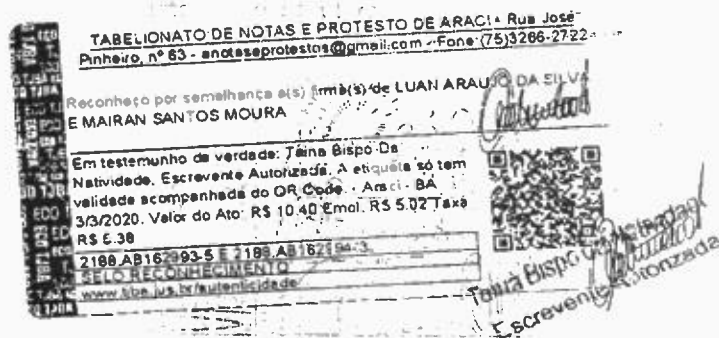

Req: 81000000147674

Página 8



Certifico o Registro sob o nº 97961355 em 03/04/2020
Protocolo 204767970 de 03/04/2020
Nome da empresa M M E LOCACOES DE VEICULOS E CONSTRUCOES EIRELI NIRE 29600474628
Este documento pode ser verificado em <http://regin.juceb.ba.gov.br/AUTENTICACAODOCUMENTOS/AUTENTICACAO.aspx>
Chancela 165583862215837
Esta cópia foi autenticada digitalmente e assinada em 06/04/2020
por Tiana Regila M G de Araújo - Secretária-Geral